

ZARZĄDZENIE NR 33/11

WÓJTA GMINY NAREW

z dnia 7 kwietnia 2011r.

w sprawie przygotowania projektu uchwały Rady Gminy Narew.

Na podstawie art. 30 ust. 2 pkt 1 ustawy z dnia 8 marca 1990 r. o samorządzie gminnym (Dz. U. z 2001r. Nr 142 poz. 1591; z 2002r. Nr 23 poz. 220, Nr 62 poz. 558, Nr 113 poz. 984, Nr 153 poz. 1271, Nr 214 poz. 1806; z 2003r. Nr 80 poz. 717, Nr 162 poz. 1568; z 2004r. Nr. 102 poz. 1055, Nr 116 poz. 1203, Nr 167 poz. 1759; z 2005r. Nr 172 poz. 1441, Nr 175 poz. 1457; z 2006r. Nr 17 poz. 128, Nr 181 poz.1337; z 2007r. Nr 48 poz. 327, Nr 138 poz. 974, Nr 173 poz.1218; z 2008r. Nr 180 poz. 1111, Nr 223 poz. 1458; z 2009r. Nr 52 poz. 420, Nr 157 poz. 1241; z 2010r. Nr 28 poz. 142 i 146, Nr 40 poz. 230, Nr 106 poz. 675) zarządzam, co następuje:

§ 1. Zatwierdzam projekt uchwały w sprawie wyrażenia zgody na sprzedaż niezabudowanych nieruchomości komunalnych.

§ 2. Zarządzenie wchodzi w życie z dniem wydania.

WÓJT
mer Andrzej Pleskowicz

**UCHWAŁA Nr
Rady Gminy Narew**

z dnia kwietnia 2011 r.

**w sprawie wyrażenia zgody na sprzedaż niezabudowanych
nieruchomości komunalnych**

Na podstawie art. 18 ust.2 pkt 9 lit. a ustawy z dnia 8 marca 1990r. o samorządzie gminnym /Dz.U. z 2001r. Nr 142 poz. 1591 ; z 2002r. Nr 23 poz. 220, Nr 62 poz. 558, Nr 113 poz. 984, Nr 153 poz. 1271, Nr 214 poz. 1806 ; z 2003r. Nr 80 poz. 717, Nr 162 poz. 1568; z 2004r. Nr 102 poz. 1055, Nr 116 poz. 1203, Nr 167 poz. 1759 ; z 2005r. Nr 172 poz. 1441, Nr 175 poz. 1457 ; z 2006r. Nr 17 poz. 128, Nr 181 poz. 1337 ; z 2007r. Nr 48 poz. 327, Nr 138 poz. 974, Nr 173 poz. 1218 ; z 2008r. Nr 180 poz. 1111, Nr 223 poz. 1458 ; z 2009r. Nr 52 poz. 420 ; z 2010r. Nr 28 poz. 142 i 146, Nr 40 poz. 230, Nr 106 poz. 675/ i uchwały Rady Gminy Narew z dnia 24 lutego 2011r. Nr V/21/11 sprawie zmiany uchwały w sprawie zasad gospodarowania nieruchomościami gminy opublikowanej w Dzienniku Urzędowym Województwa Podlaskiego z dnia 17 marca 2011r. Nr 79, poz. 874 **uchwała się co następuje :**

& 1

- Wyraża się zgodę na sprzedaż następujących działek stanowiących własność Gminy Narew :
- **wieś Narew** - działka nr 1004 o pow. 800m², nr 734 o pow. 10300 m², nr 1062 o pow. 0,07ha,
 - **wieś Krzywiec** - działka nr 137 o pow. 0,20ha,
 - **wieś Cisy** - działka nr 10/1 o pow. 0,0302ha,
 - **wieś Rybaki** - działka nr 48/4 o pow. 0,12ha,
 - **wieś Gradoczno** - działka nr 71/1 o pow. 0,17ha.

& 2

Wykonanie uchwały powierza się Wójtowi Gminy Narew.

& 3

Uchwała wchodzi w życie z dniem powzięcia.

Przewodniczący Rady

mgr Ewa Urbanowicz

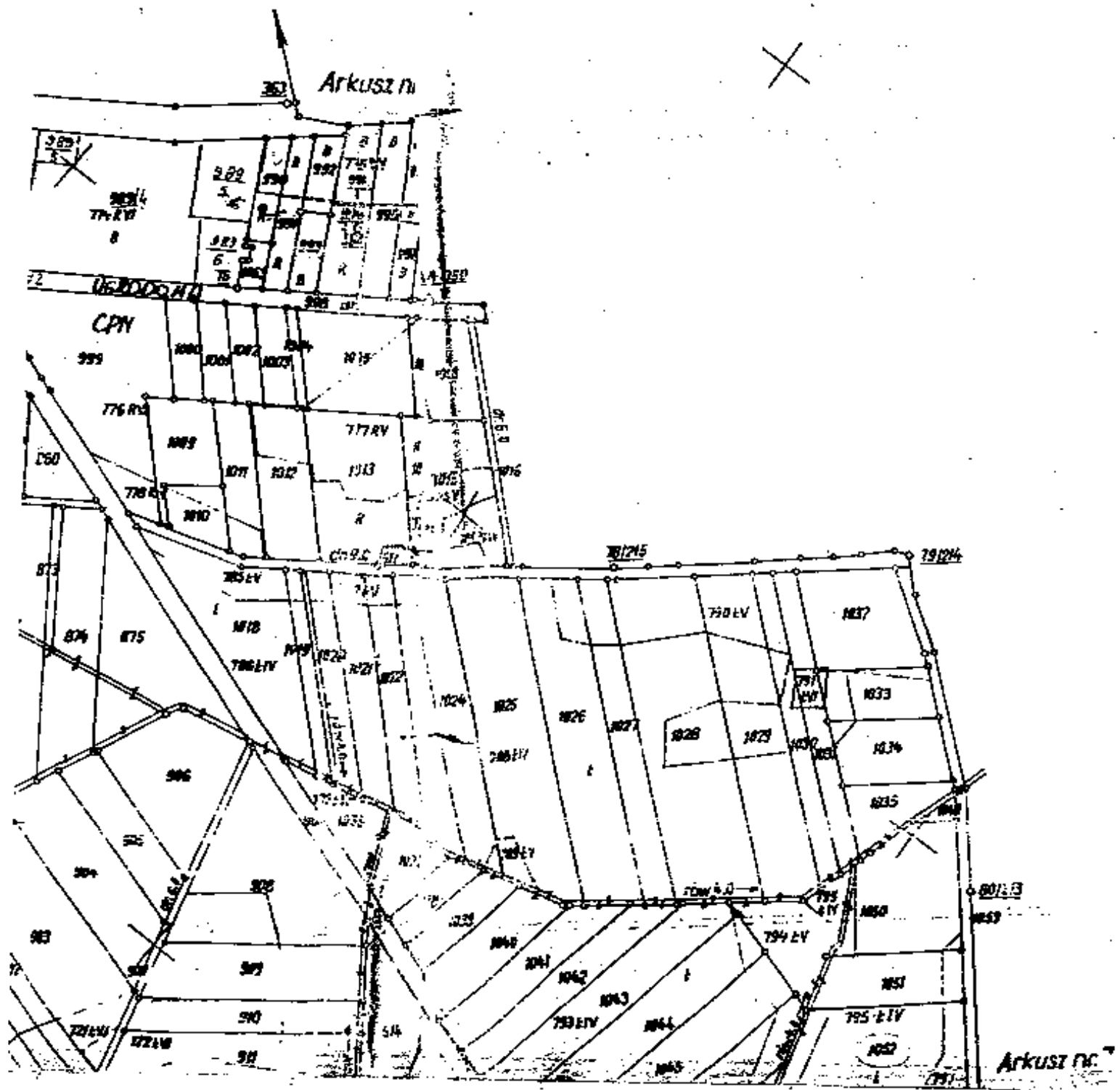

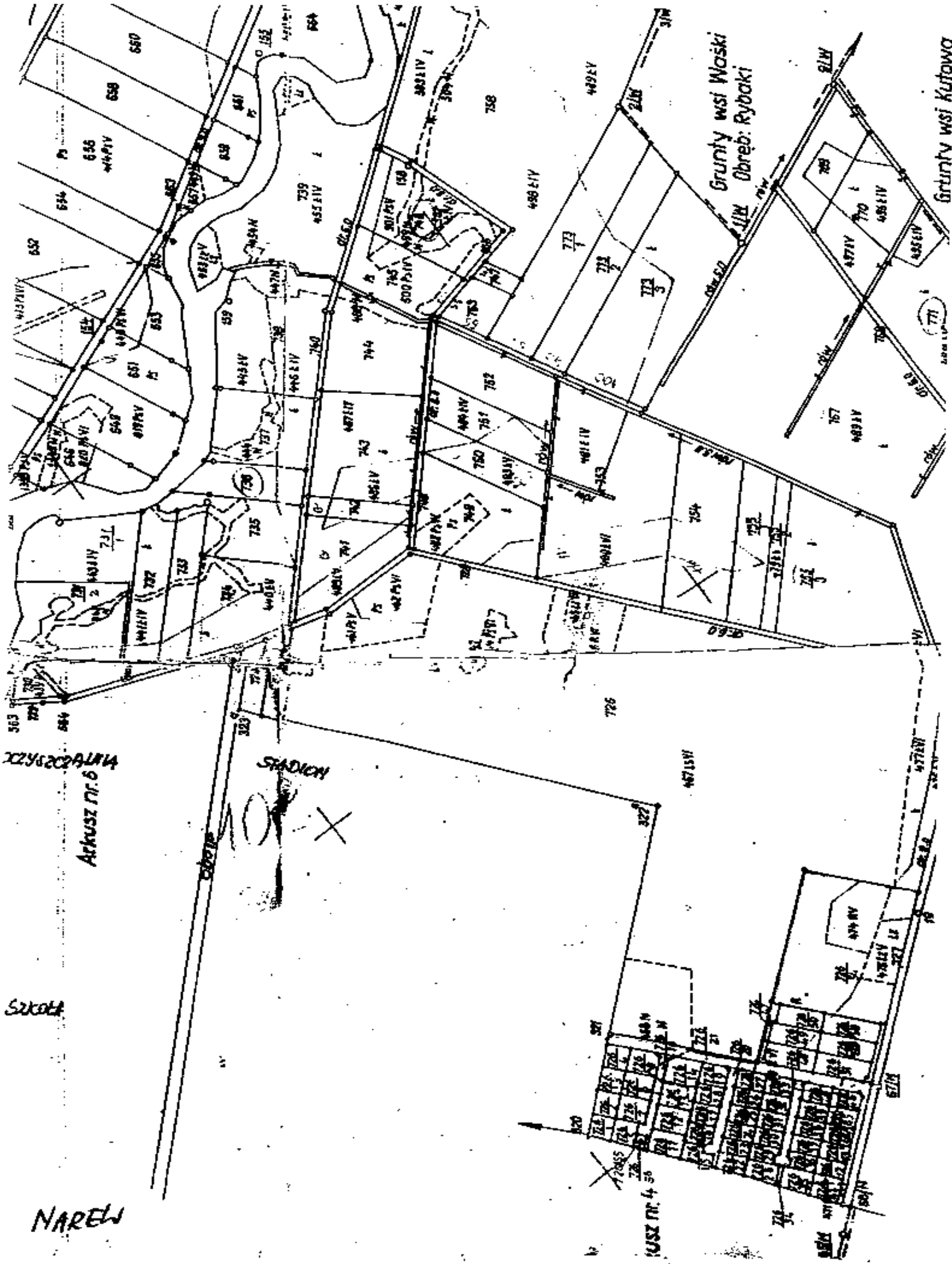

Grunty wsi Waski
Grunty wsi Kutowa

Arkusz nr. 6

SZKOŁA

NAREW

STADION

Arkusz nr. 4 50

wieś NAREWY

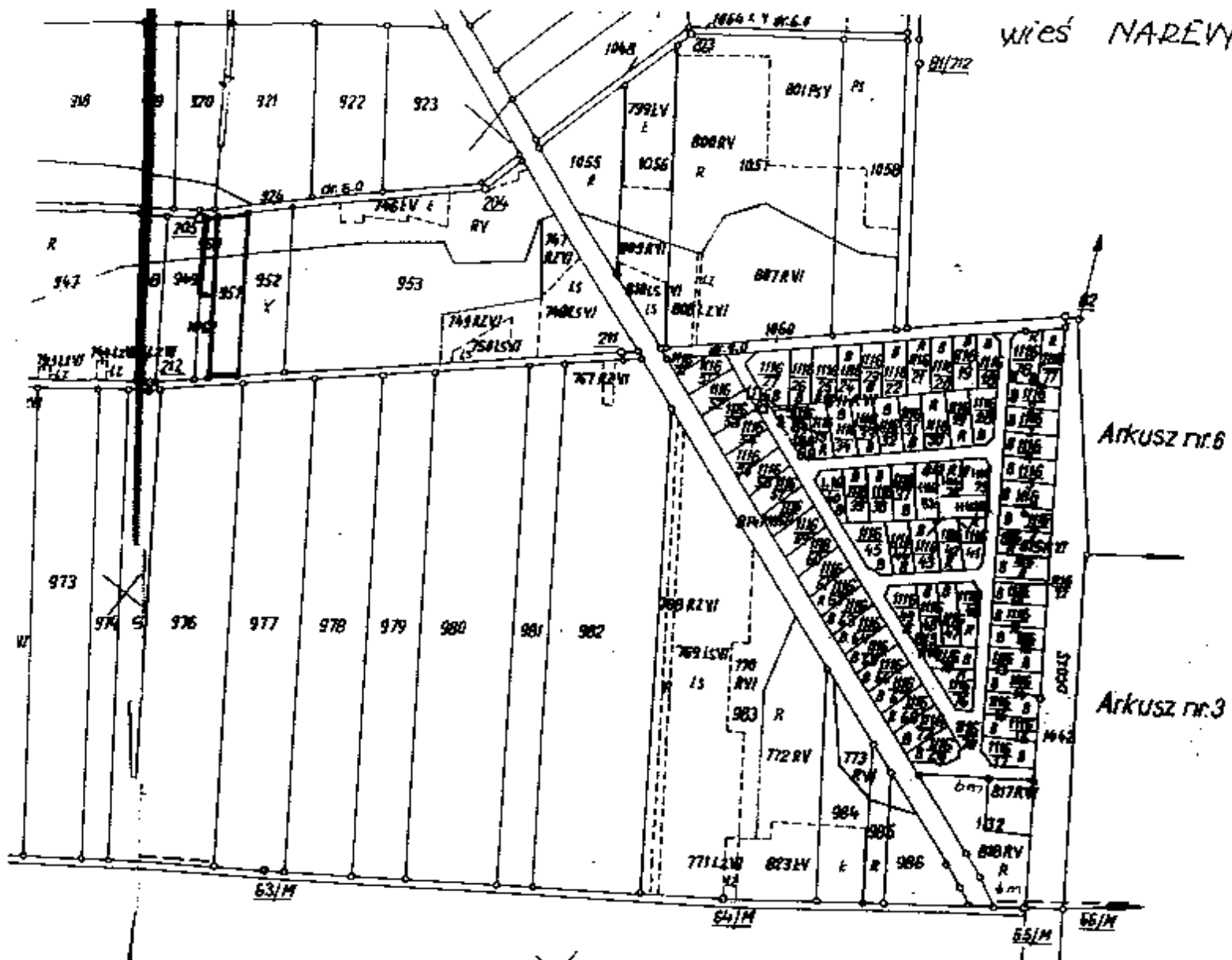

działka nr. 1063 leży obok dz. 990

ZMIANY:

Załącznik do wypisu działek
z dn. 12.09.1994r

18 26/90
insp. inż. Arkadiusz...

OKRĘGOWY URZĄD
GEODEZJI I KARTOGRAFII

370/94

1994-08-02

Inspektor
[Signature]

miejsce i data

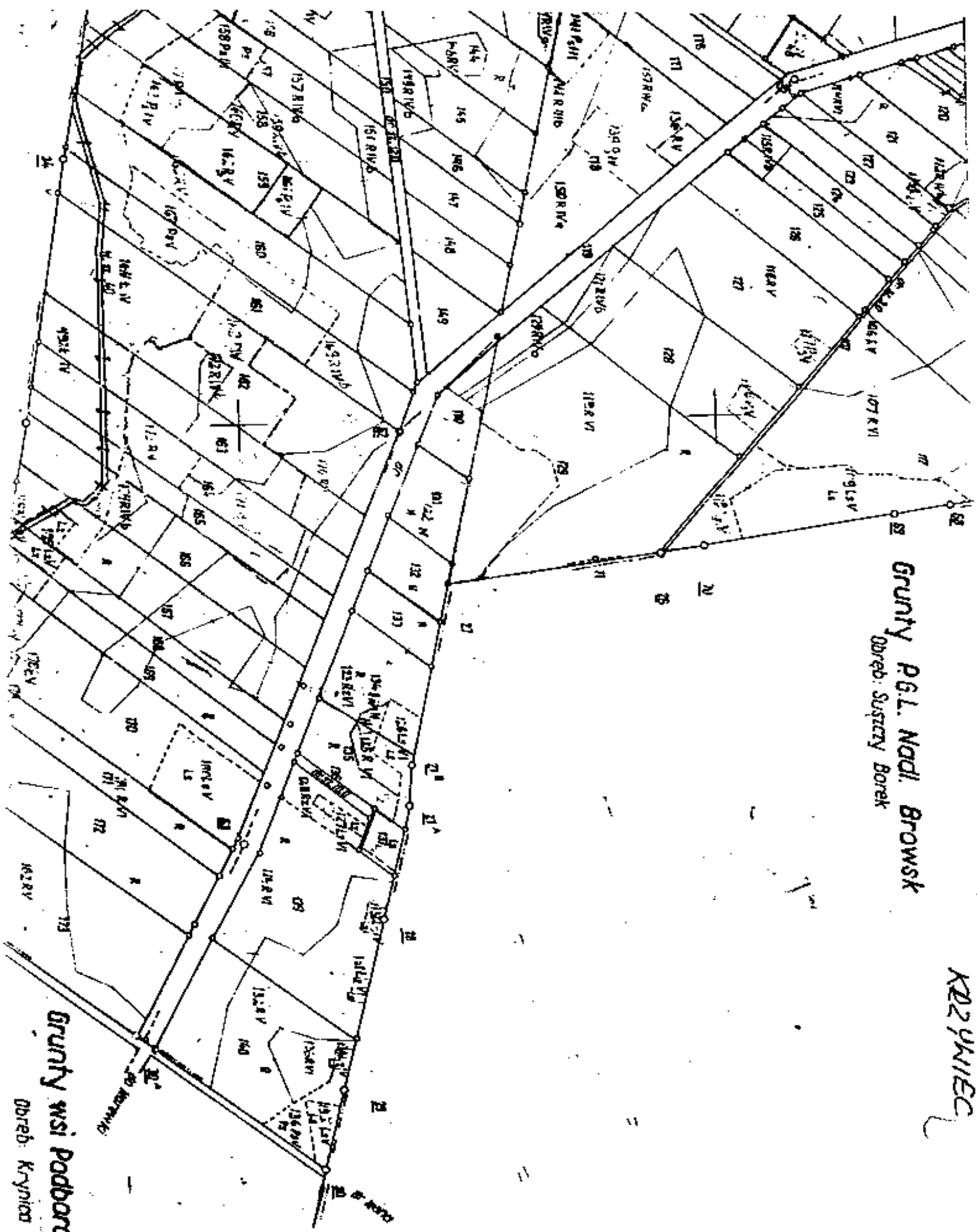

Grundy P.G.L. Nodl. Brownsk
 Obręb: Suszczy Borek

K22 YWIEC

Grundy wsi Podbarowisko

Obręb: Krynicza

CISY

Gmina: Narew
pow. hajnowski
woj. podlaskie
Rob. nr 14014 / 205 / 2010
Ark. Nr 246.333.043.

PROJEKT PODZIAŁU DZ NR 10
Skala 1 : 1000

USŁUGI
GEODEZYJNO-KARTOGRAFICZNE
Bolesław Piontowski
17-200 Hajnówka, ul. Nowowarszawska 17/14
NIP 610-113-10 27, REG. 1425377713

2010. 11. 23
GEODETA UPRAWNIENY
Nr 14010
Bolesław Piontowski
17-200 HAJNOWKA
ul. Nowowarszawska 17/14

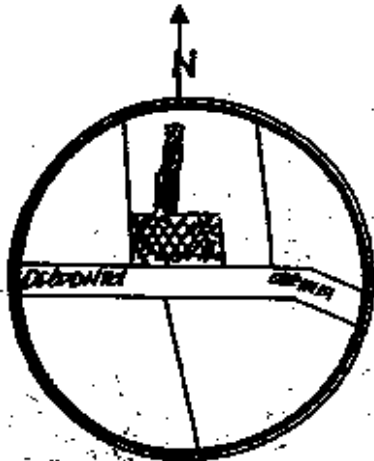

SZ OBIĘTOŚĆ ORIENTACYJNY Skala 1:10000

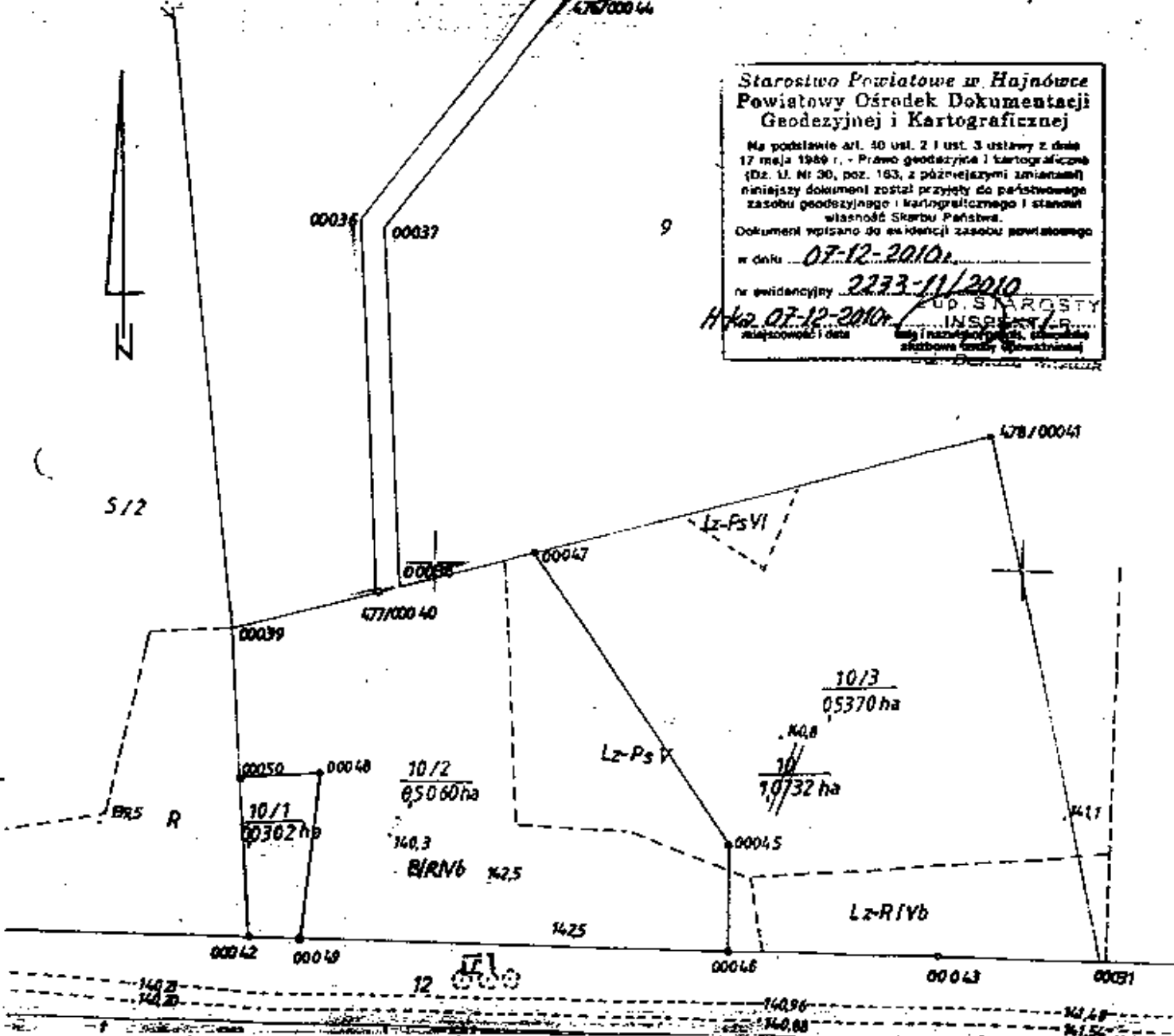

Starostwo Powiatowe w Hajnówce
Powiatowy Ośrodek Dokumentacji
Geodezyjnej i Kartograficznej

Na podstawie art. 40 ust. 2 i ust. 3 ustawy z dnia
17 maja 1989 r. - Prawo geodezyjne i kartograficzne
(Dz. U. Nr 30, poz. 163, z późniejszymi zmianami)
niniejszy dokument został przyjęty do państwowego
zasobu geodezyjnego i kartograficznego i stanowi
własność Skarbu Państwa.
Dokument wpisano do ewidencji zasobu powiatowego
w dniu 07-12-2010r.

nr ewidencji 2233-11/2010
Hkz 07-12-2010r.

UP. STAROSTY
INSPEKTOR
służbowe i data

WIEŚ RYBAKI

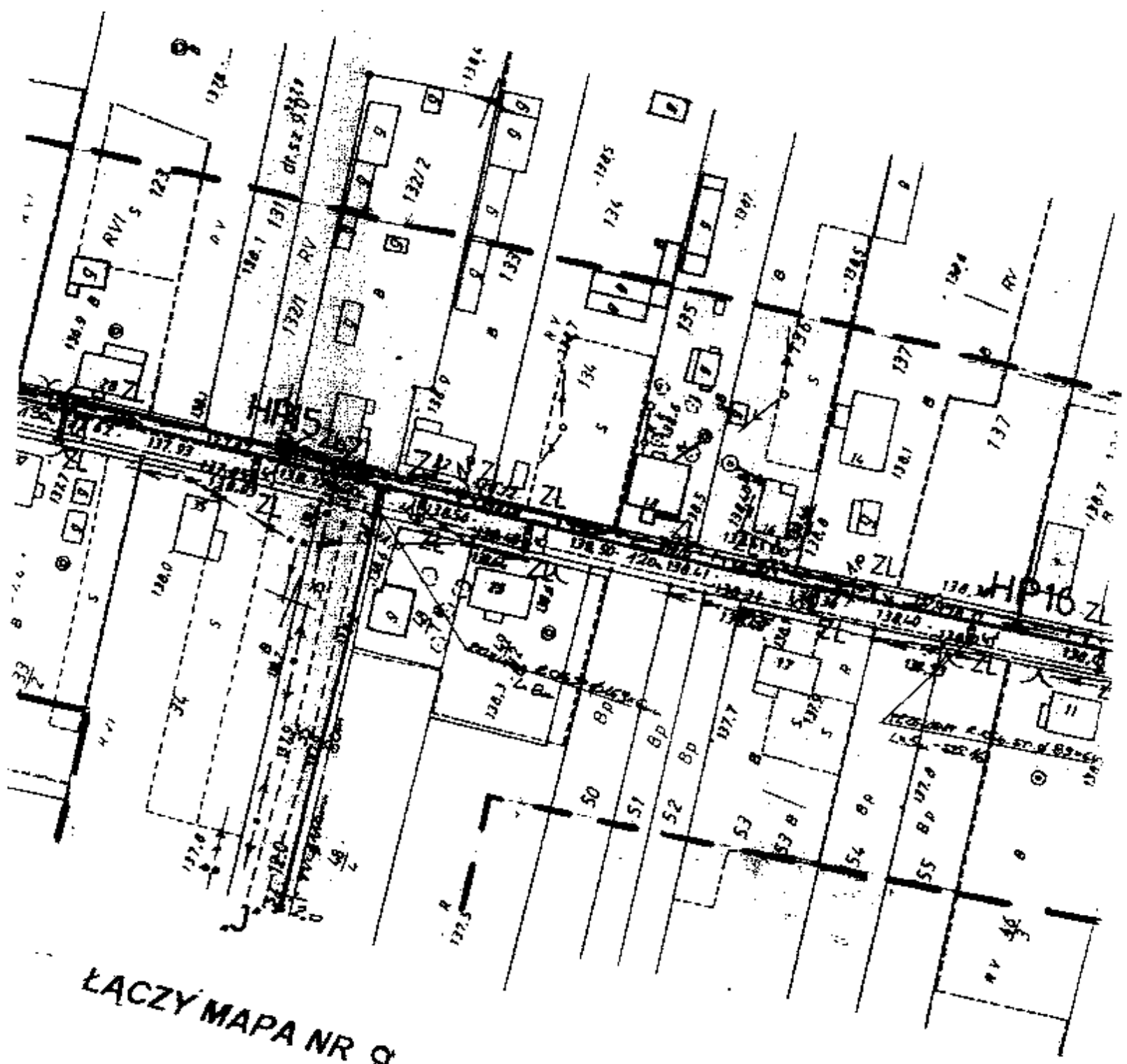

ŁĄCZY MAPA NR 8

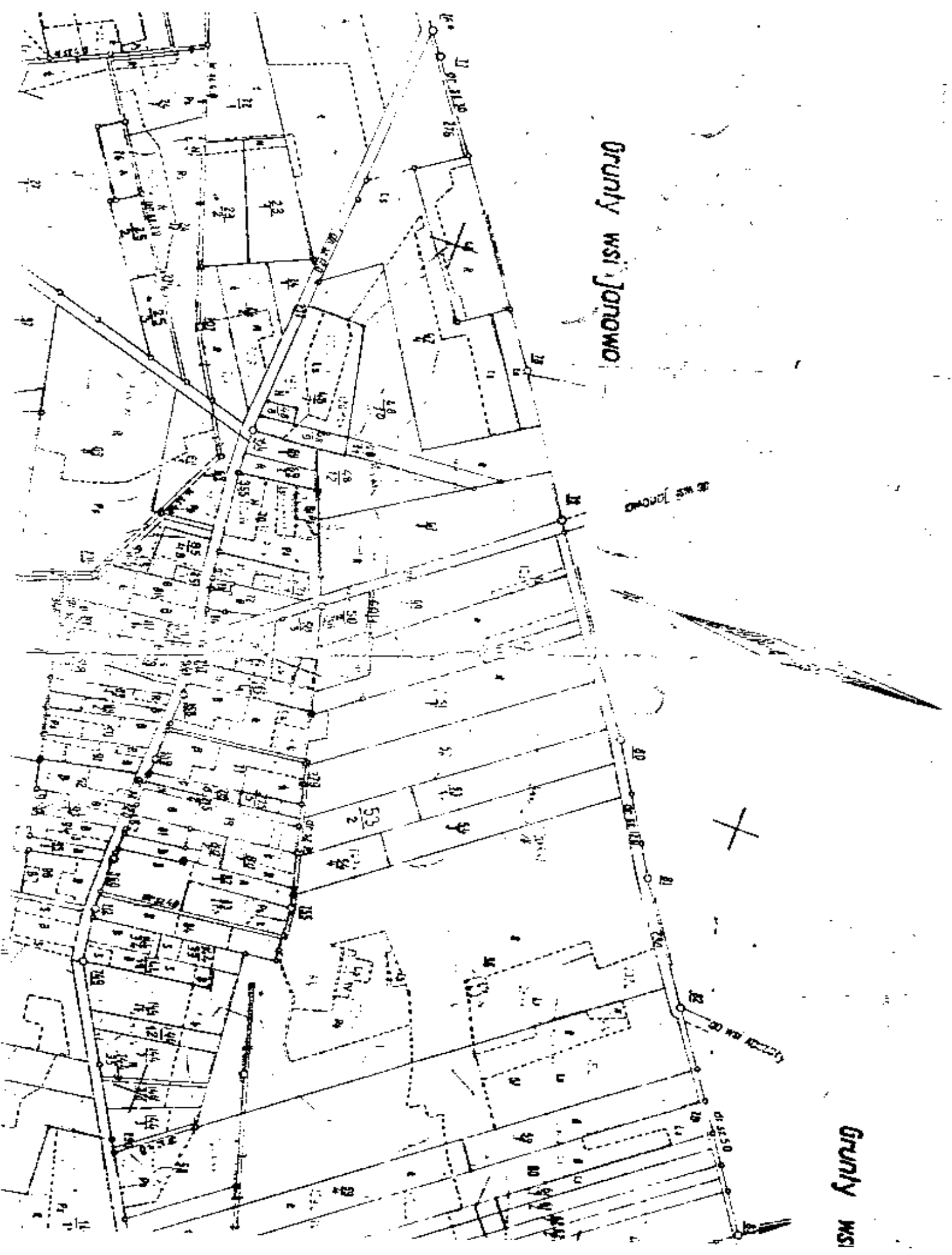

Grunty wsi Janowo

Grunty wsi

Grunty wsi Janowo

Grunty wsi

